

ΙΔΡΥΘΗΚΕ ΣΤΑ 1903

Ο ΝΟΥΜΑΣ

ΛΟΓΟΤΕΧΝΙΚΗ ΕΠΙΘΕΩΡΗΣΗ-ΕΚΔΙΔΕΤΑΙ ΚΑΘΕ ΜΗΝΑ

ΔΙΕΥΘΥΝΤΗΣ: ΠΑΝΟΣ Δ. ΤΑΓΚΟΠΟΥΛΟΣ

ΠΕΡΙΕΧΟΜΕΝΑ

ΘΡΑΣΥΒΟΥΛΟΣ ΣΤΑΥΡΟΥ:	Ο στοιχειωμένος Ίπότης.
Κ. Μ. ΜΙΧΑΗΛΙΔΗΣ:	Ἀργύρης Ἑρταλιώτης.
ΣΤΕΛΙΟΣ ΣΠΕΡΑΝΤΣΑΣ:	Ἡ ψυχὴ τῶν Πραγμάτων.
ΚΩΣΤΑΣ ΠΑΡΟΡΙΤΗΣ:	Τὸ Ἐλεύθερο πνεῦμα.
ΗΒΟΣ ΔΕΛΦΟΣ:	Ἡ παπαροῦνα.
ΜΙΧ. Γ. ΠΕΤΡΙΑΔΗΣ:	Νέα Ἐξάστιχα
ΑΓΓΕΛΟΣ ΚΑΛΟΚΑΙΡΙΝΟΣ:	Δέηση—Λευτεριά.
ΠΑΝΟΣ Δ. ΤΑΓΚΟΠΟΥΛΟΣ:	Casa paterna.
Μ. ΦΙΛΗΝΤΑΣ:	Χατζηδάκη ἔλεγχος.
Κ. ΧΑΤΖΟΠΟΥΛΟΣ:	Φιλολογικὰ γράμματα.
Μ. ΒΙΣΑΝΘΗΣ:	Ὁ ζωγράφος Γιάννης Βάσος.
ΑΝΤΩΝΗΣ ΑΝΤΩΝΑΚΟΣ:	Ἑλληνικὴ Παιδαγωγική.

ΦΙΛΟΛΟΓΙΚΗ ΚΑΙ ΚΑΛΙΤΕΧΝΙΚΗ ΖΩΗ: Φαινόμενα
καὶ Πράγματα—Ἐπιγράμματα—Νέα βιβλία—Ὅ,τι θέλετε.
Χωρὶς Γραμματόσημο.

ΕΙΚΟΝΕΣ: Ἀργύρης Ἑρταλιώτης.—Ὁ πατέρας τοῦ Ἑρταλιώτη.—Ἡ μητέρα του.—Ὁ Φιλίντας.

5

ΠΕΡΙΟΔΟΣ Γ'. ΧΡΟΝΟΣ ΚΒ'

ΤΕΥΧΟΣ 5 (790)

ΦΕΒΡΥΑΡΙΟΣ 1930

ΤΟ ΤΕΥΧΟΣ

ΔΡΧ. 5

Ο ΝΟΥΜΑΣ
ΛΟΓΟΤΕΧΝΙΚΗ ΕΠΙΘΕΩΡΗΣΗ
ΕΚΔΙΔΕΤΑΙ ΚΑΘΕ ΜΗΝΑ

ΙΑΡΥΤΗΣ: Δ. Π. ΤΑΓΚΟΠΟΥΛΟΣ
 (1903—1922)

ΕΚΔΟΤΗΣ ΚΑΙ ΔΙΕΥΘΥΝΤΗΣ
ΠΑΝΟΣ Δ. ΤΑΓΚΟΠΟΥΛΟΣ

ΓΡΑΦΕΙΑ: ΔΙΔΥΜΟΥ 36 ΑΘΗΝΑ

Εμβλήματα και ό.τι σχετικό με την ύλη προς τη Δ/ση του Νομιά.

ΣΥΝΔΡΟΜΕΣ

Για την Ελλάδα Λογαριέ: 100
 Για την Αγγλία / Σελήνια 10
 Αίγυπτο και Κύπρο
 Για την Αμερική Δολάρια 3
 Και για τ' άλλα μέρη ανάλογα
 (60 φράγκα για τη Γαλλία κ.τ.λ.)

Το τεύχος για το εξωτερικό
 1 σελήνι ή 30 σέντες.

Η συνδρομή πάντα για ένα
 χρόνο, προπληρωτέα.

Τέλειωγράμα δέν επιστρέφονται.



„ΠΥΡΣΟΣ” ΑΝΩΝ. ΕΤΑΙΡΙΑ
ΕΚΔΟΣΕΩΝ & ΓΡΑΦ. ΤΕΧΝΩΝ
 ΚΕΦΑΛΑΙΟΝ ΔΡΧ. 8.000.000 — ΑΘΗΝΑΙ, ΛΥΚΟΥΡΓΟΥ 18

ΥΠΟ ΕΚΔΟΣΙΝ

ΟΔΗΓΟΣ ΤΗΣ ΕΛΛΑΔΟΣ
ΤΟΥ 1930

ΣΕΛΙΔΕΣ 1600 ΠΕΡΙΕΧΟΥΣΑΙ ΟΛΟΚΛΗΡΟΝ ΤΗΝ ΕΛΛΑΔΑ
 Πληροφορία αυθεντική και εξηκριβωμένη εκ των πηγών.
 Εύχρηστος κατάταξις της ύλης.

Η Εταιρία «ΠΥΡΣΟΣ», συνεχίζουσα το έκδο-
 τικόν αυτής πρόγραμμα, μετά την **ΜΕΓΑΛΗΝ ΕΛΛΗ-
 ΝΙΚΗΝ ΕΓΚΥΚΛΟΠΑΙΔΕΙΑΝ** εκδίδει τὸν

ΟΔΗΓΟΝ ΤΗΣ ΕΛΛΑΔΟΣ

δὲν δὰ φεισθῆ δὲ δαπανῶν ὅπως καταστήσῃ αὐτὸν
 ἀντάξιον τοῦ τίτλου του καὶ χρήσιμον εἰς πάντα.

Διὰ καταχώρησιν διαφημίσεων, προαγορὰν σωματίων καὶ
 πᾶσαν πληροφορίαν ἀπευθύνεσθε:

„ΠΥΡΣΟΣ” Α.Ε.
 ΛΥΚΟΥΡΓΟΥ 18 - ΑΘΗΝΑΣ

ἢ πρὸς τοὺς ἐν ταῖς ἐπαρχίαις ἀντιπροσώπους.

Μ. ΒΙΣΑΝΘΗ

ΜΕΤΑΝΑΣΤΕΣ

ΔΙΗΓΗΜΑΤΑ

ΕΚΔΟΤΗΣ
 ΑΡ. Ν. ΜΑΥΡΙΑΗΣ
 ΒΟΥΛΓΑΡΗ 4 - ΑΘΗΝΑ

ΚΥΚΛΟΦΟΡΕΙ
ΤΟΝ ΑΠΡΙΛΙΟΝ ΤΟΥ 1930

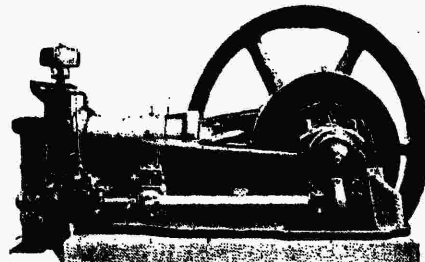

ΠΕΤΡΕΛΑΙΟΜΗΧΑΝΑΙ ΣΟΥΠΕΡ-ΔΙΖΕΛ

ΚΕΡΤΙΝ

ΞΗΡΑΣ ΚΑΙ ΘΑΛΑΣΣΗΣ

Από 10—1500 ἵππους

Κ. ΧΑΡΑΛΑΜΠΙΔΗΣ & Α. ΚΑΒΑΦΑΚΗΣ

ΑΘΗΝΑΙ Ιατρείων 38—ΠΕΙΡΑΙΕΥΣ Φίλωνος 102

ΘΕΣΣΑΛΟΝΙΚΗ Λέοντος Σοφοῦ 15